

Fußbodenaufbau
Barrierefreies Badezimmer

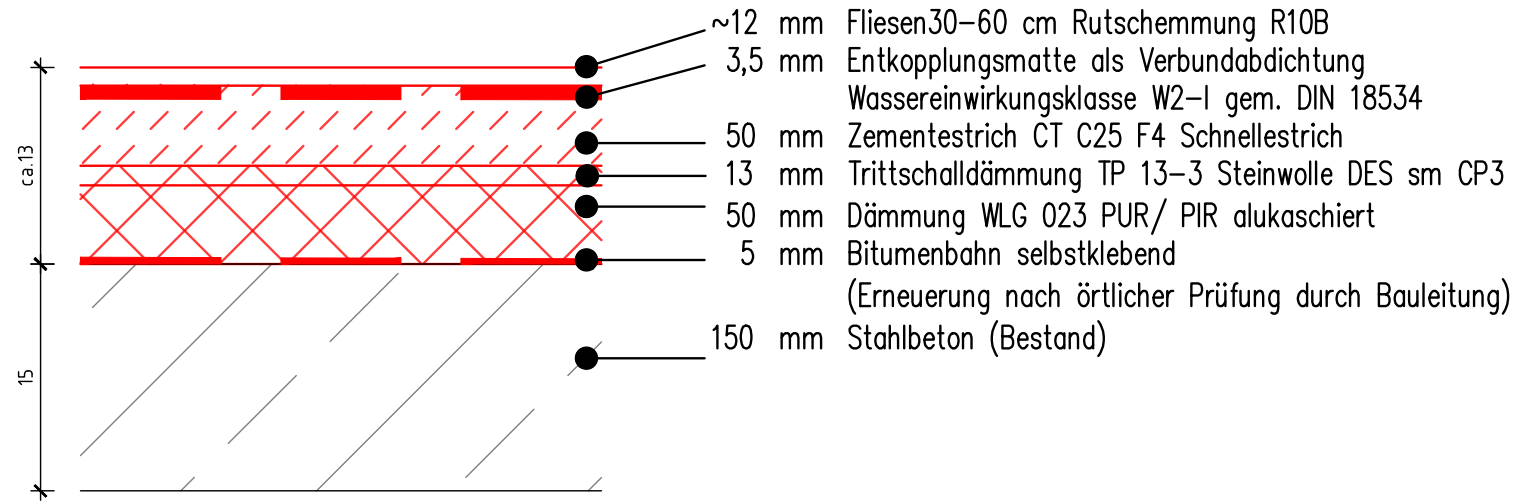

Fußbodenaufbau
Barrierefreies Gästezimmer 105

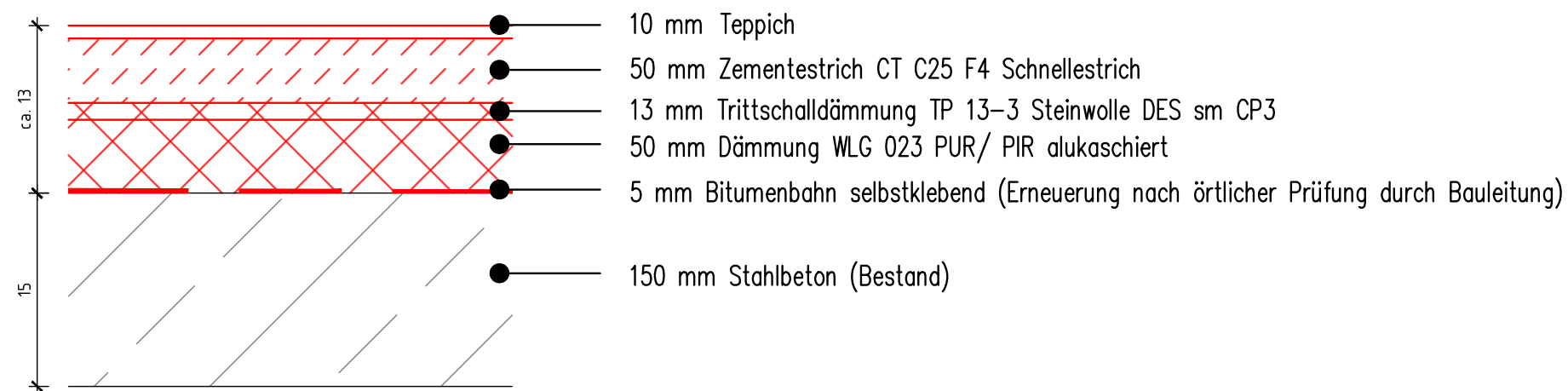

Index			
Index	Datum	Verf.	Geändert

<p>Legende bei Umbau</p> <ul style="list-style-type: none"> Neue Bauteile Bestand Abbruch <p>QM-Angaben nach WOFIV</p>		<p>Lageplan </p>
---	--	------------------

Alle Maß- und Höhenangaben dieses Planes sind von der ausführenden Firma vor Ausführung zu prüfen und mit der Örtlichkeit zu vergleichen

Dieser Plan gilt nur in Verbindung mit den entsprechenden Plänen der Fachingenieure bei Abweichungen darf die Ausführung nur nach Rücksprache mit der Bauleitung begonnen werden.

Planverfasser:

BN ARCHITEKTEN
Baumgärtner · Nossek · Gröner

Wurzerstraße 106
53 175 Bonn
Tel: 0228 / 24 99 77
E-Mail: bn@bn-a.de

Bauherr:

Deutsche Gesellschaft für Internationale Zusammenarbeit (GIZ) GmbH
Dag-Hammarskjöld-Weg 1 - 5
65760 Eschborn

Projekt:

Modernisierung Haus 1, GIZ Campus Kottenforst
In der Wehrhecke 1, 53125 Bonn

Projekt	LP	Gewerkenummer	Plantyp	Verortung	Verfasser	Plannummer	Index	Suffix
BW1M	5	300	DT	EG	OP	000100	A	PDF

Planbezeichnung/Darstellung: **Bodenaufbau**
Barrierefreies Gästezimmer 105

Maßstab: **1:5**

Planart:	DETAILPLAN	Blattgr.:	DIN A3
gez. von:	SK	gez. am:	22.05.2025
Blatt-Nr.:	01	Plotdatum:	10.Nov. 2025 15:00